

## FORTE VERENA / IMPIANTO DI RISALITA "RIF. VERENETTA-MONTE VERENA"

RENDERING

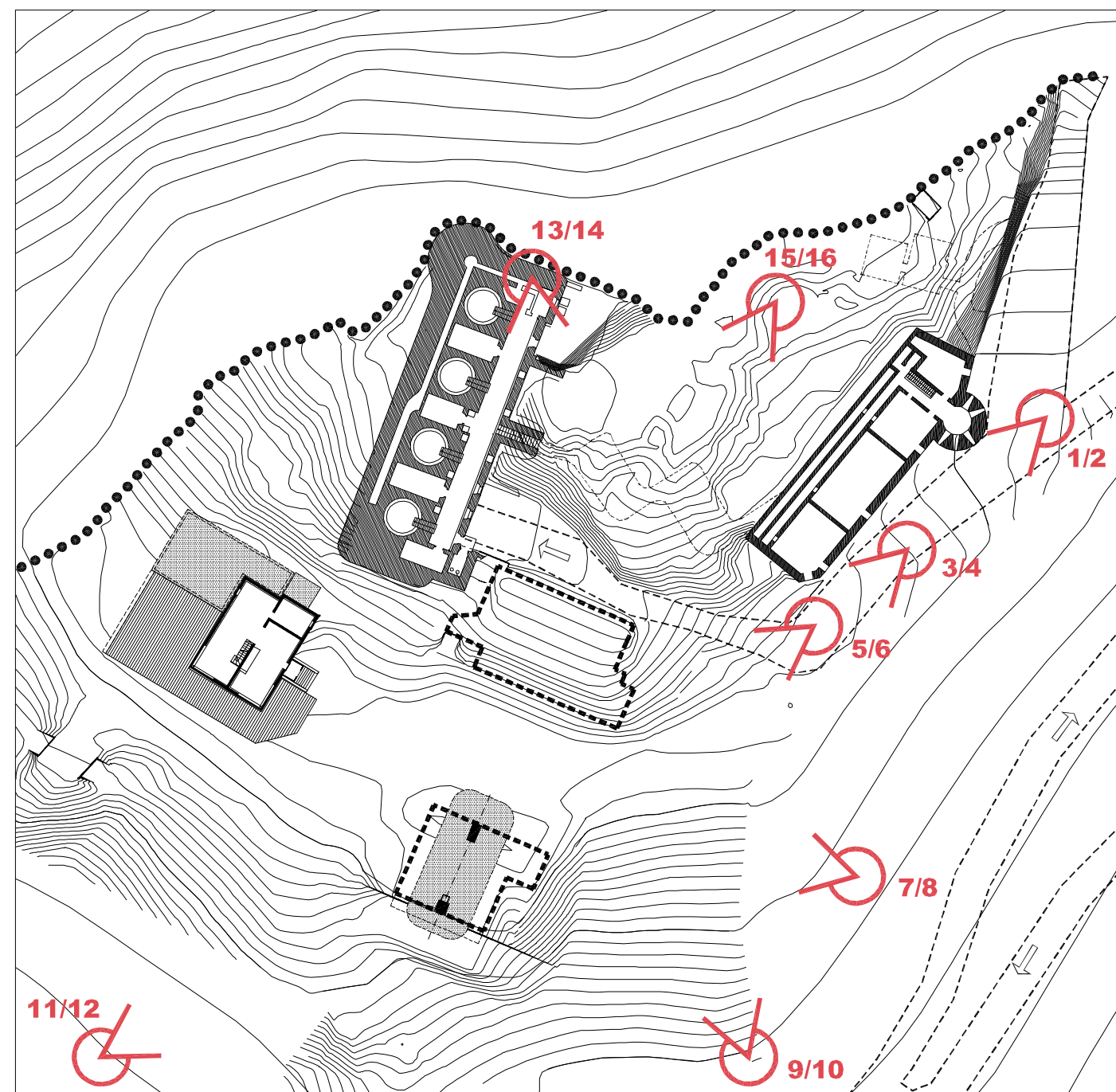

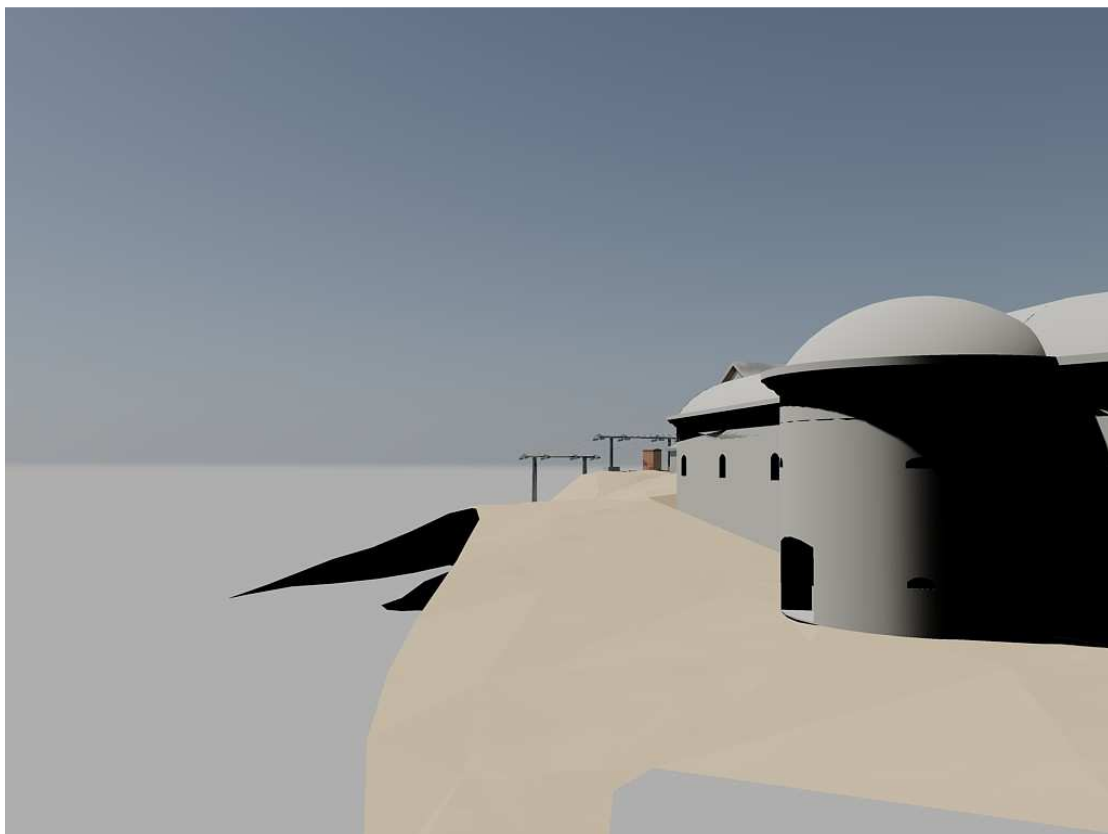

**1 – Vista attuale dall'ingresso al Forte Verena**

**2 - Vista con il nuovo impianto dall'ingresso al Forte Verena**

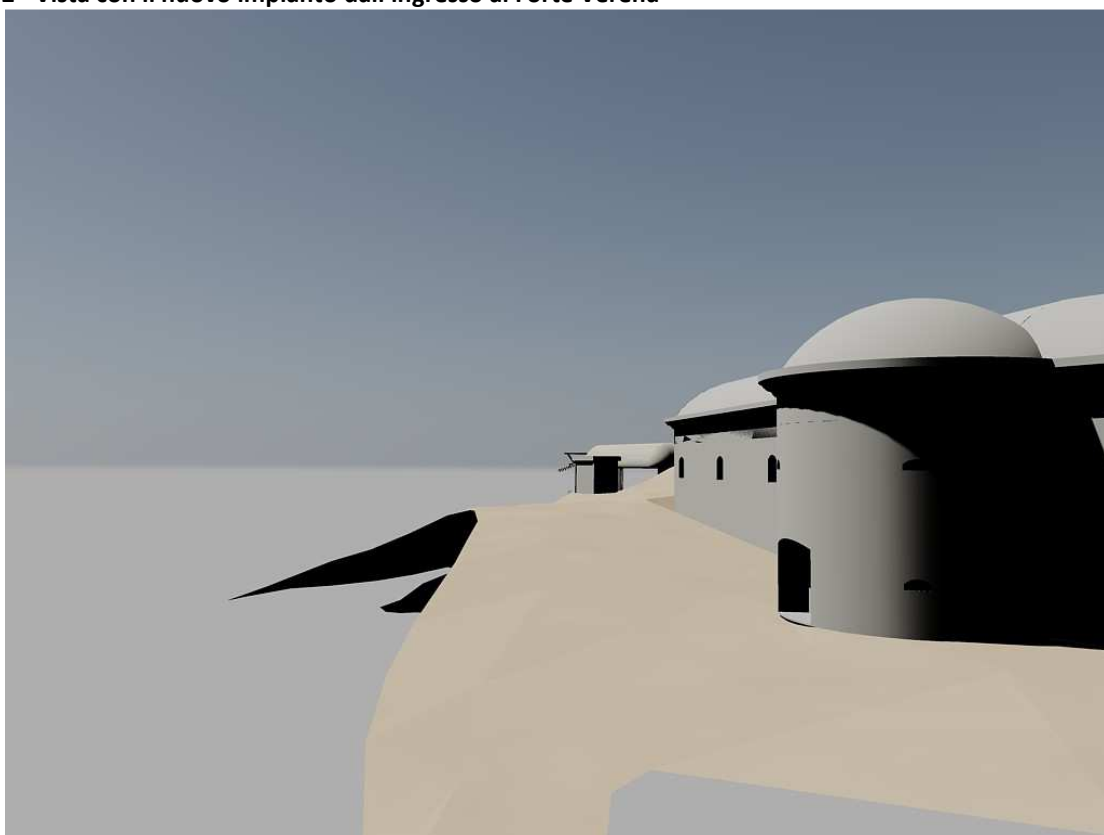



**3 – Vista dal percorso di accesso all’area del forte, con il volume della stazione esistente**

**4 – Vista dal percorso di accesso all’area del forte, con il volume della nuova stazione**





**5 – Vista con l’arrivo dell’impianto e il volume della stazione esistente**

**6 – Vista con l’arrivo dell’impianto e la nuova stazione**

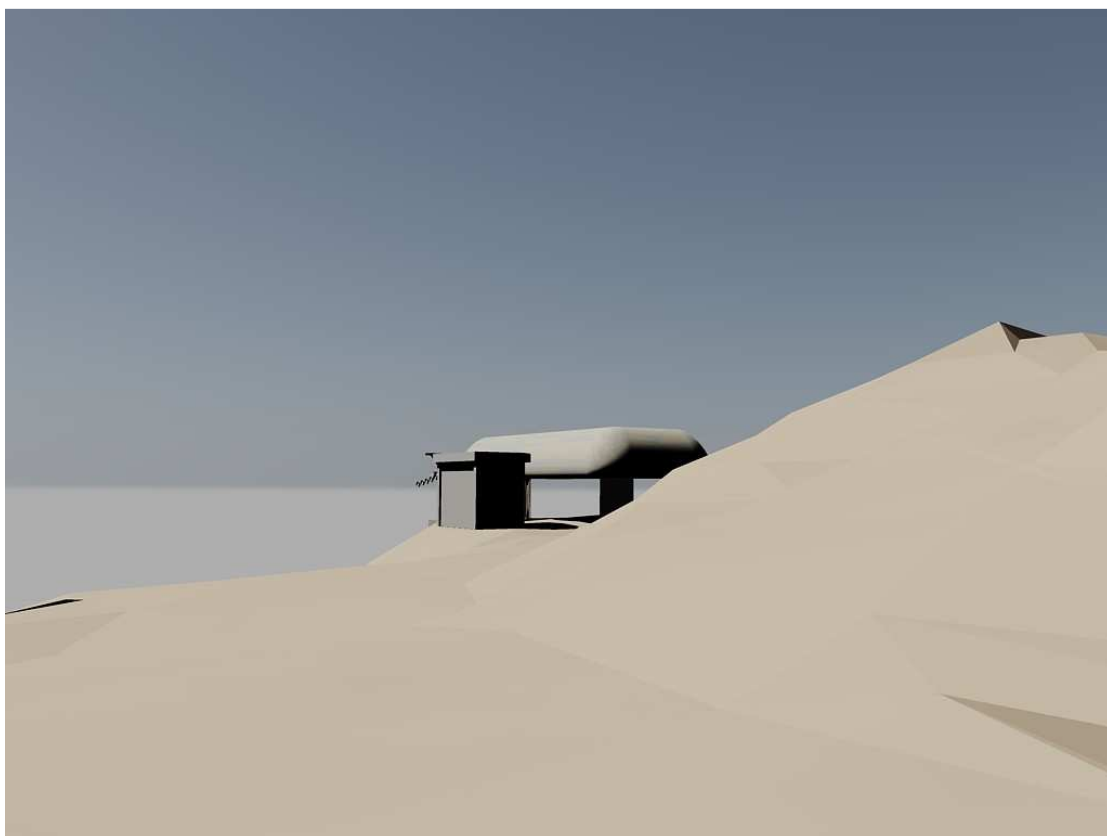

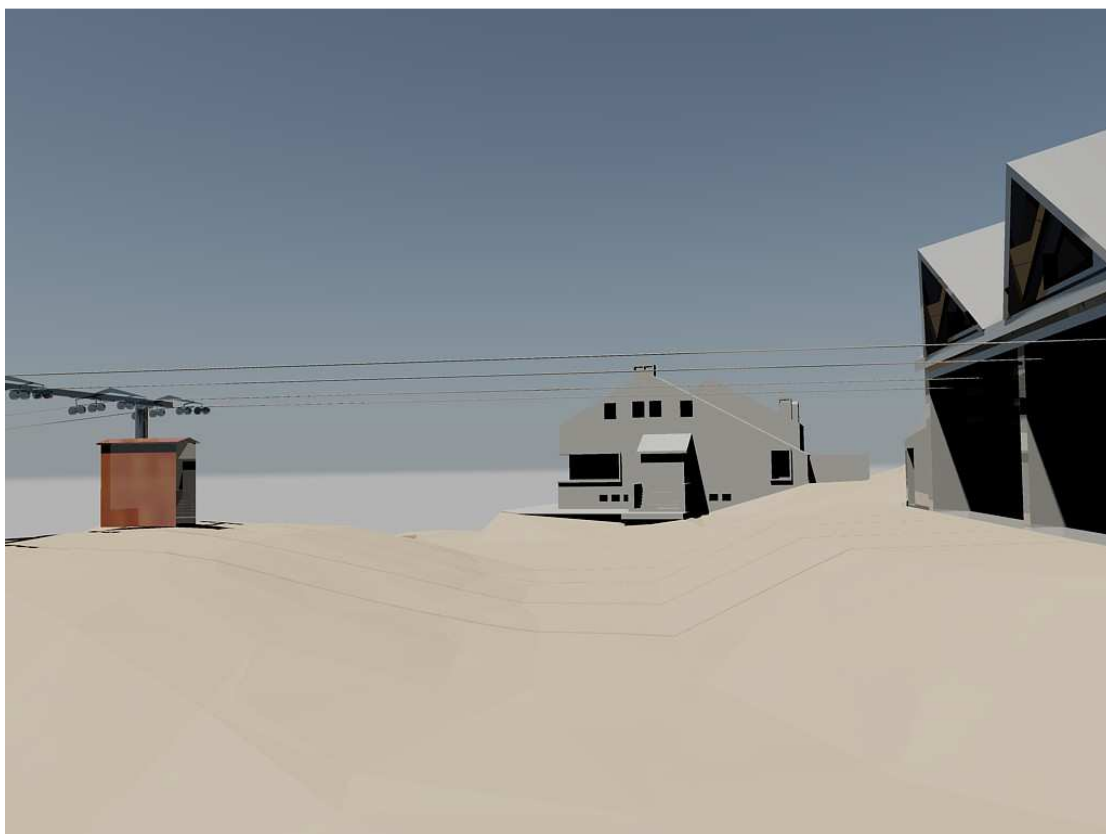

7 – Vista con lo sbarco dell’impianto esistente, il rifugio Verena e il volume della stazione

8 – Vista dell’arrivo del nuovo impianto con la nuova stazione e il volume della batteria

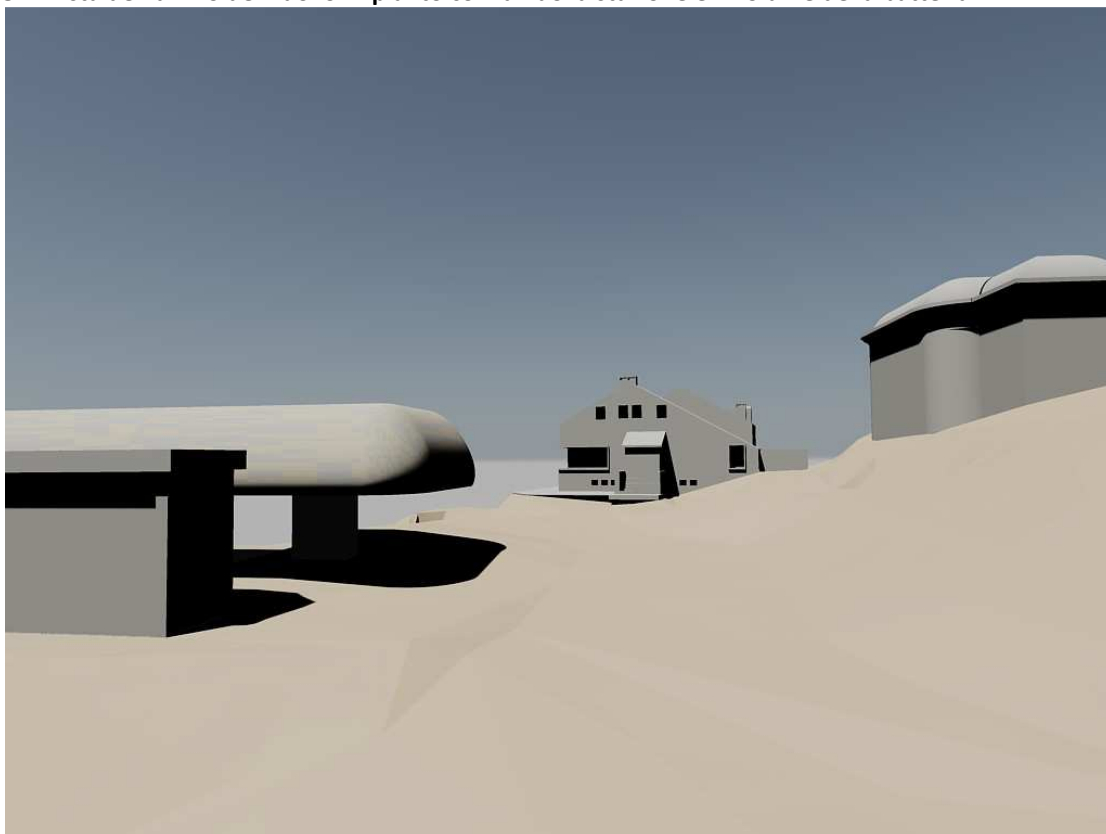

## RENDERING

FORTE VERENA/IMPIANTO DI RISALITA “RIF.VERENETTA-MONTE VERENA”

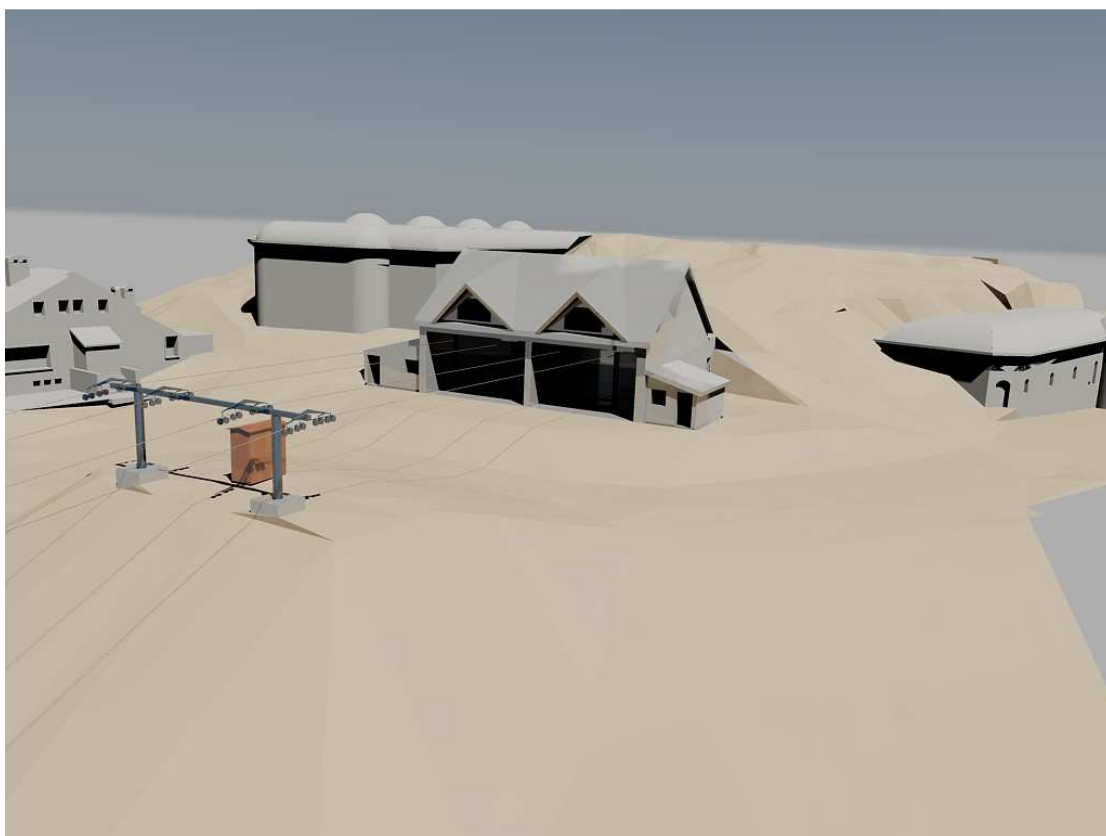

9 – Vista con l'arrivo dell'impianto e il volume della stazione esistente

10 – Vista con l'arrivo dell'impianto, la nuova stazione e la ricomposizione del sito della stazione esistente

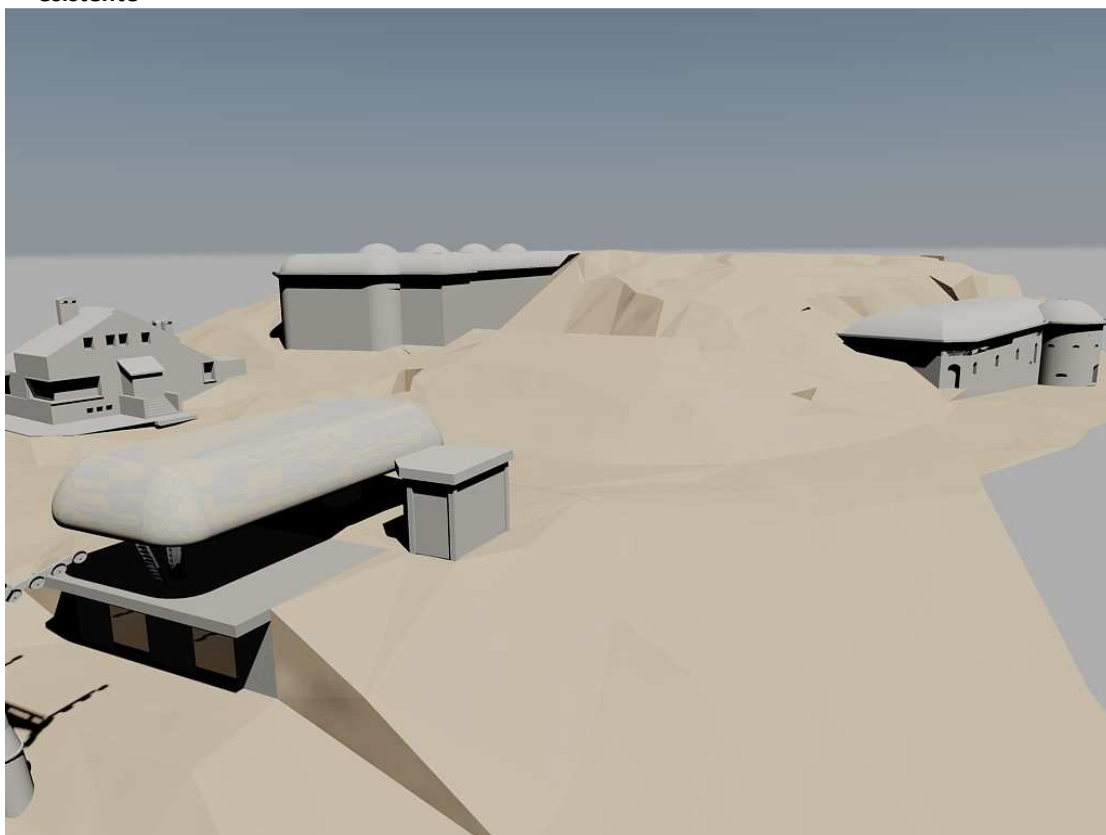



**11 – Vista aerea con l’arrivo dell’impianto e il volume della stazione esistente**

**12 – Vista aerea con l’arrivo dell’impianto, la nuova stazione e la ricomposizione del sito della stazione Esistente**

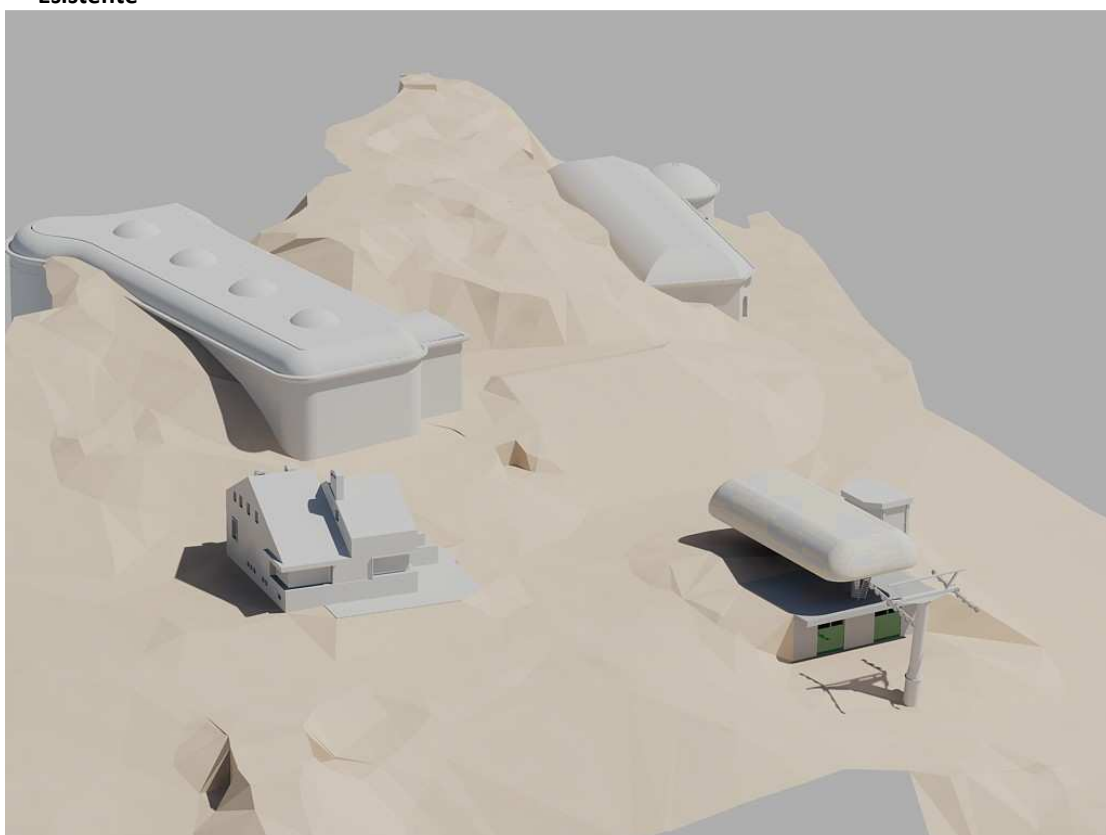

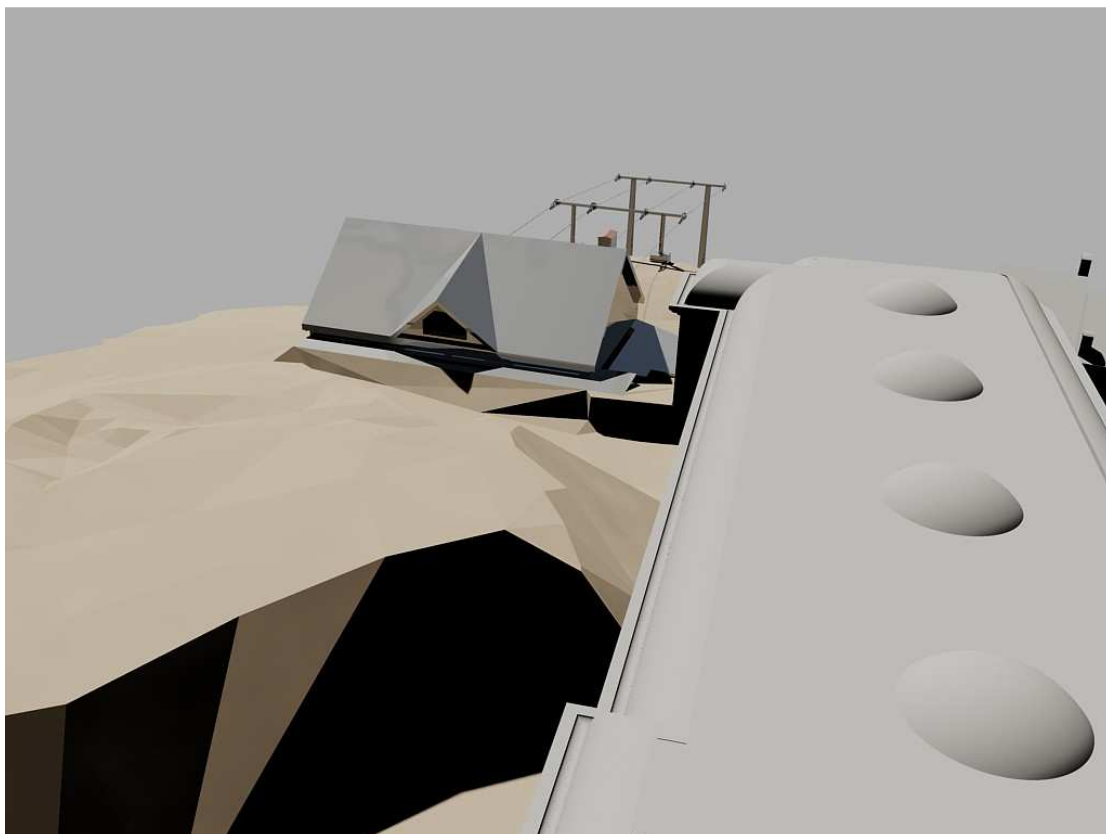

**13 – Vista dalla copertura della batteria con l’arrivo dell’impianto e il volume della stazione esistente**

**14 – Vista dalla copertura della batteria con la nuova stazione**

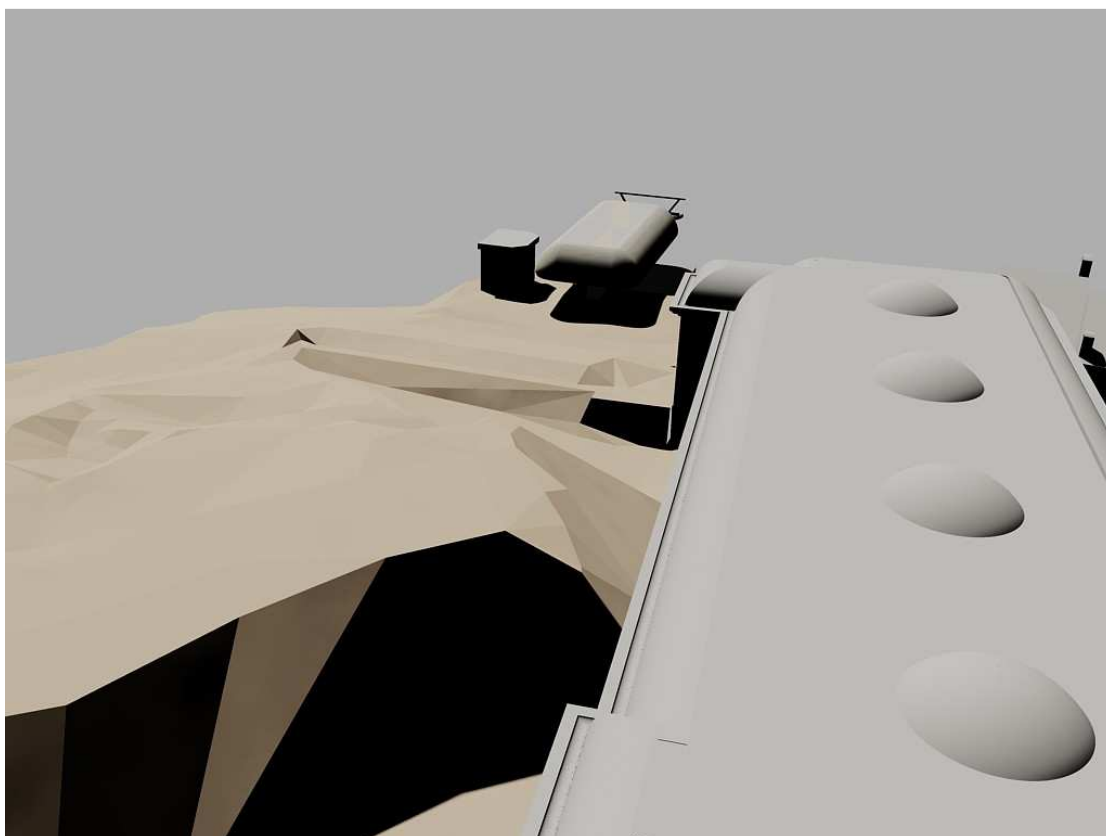



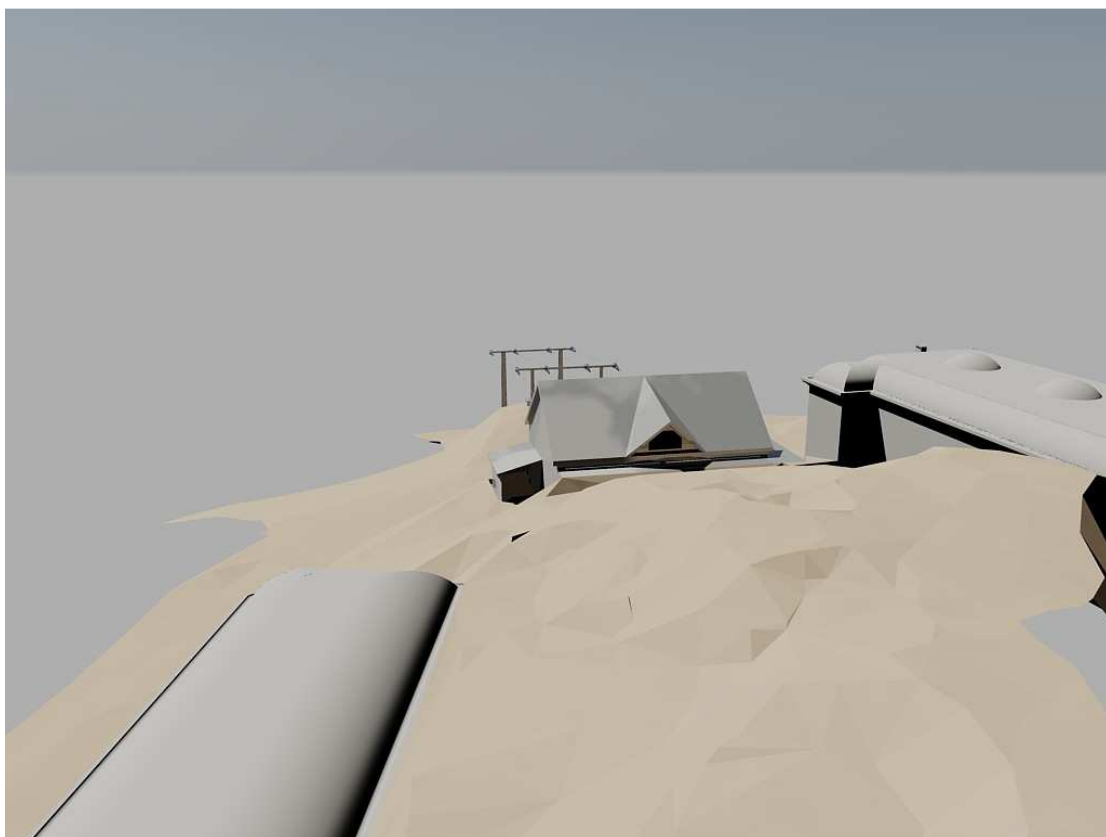

**15 – Vista dalla zona di vetta con l’arrivo dell’impianto e il volume della stazione esistente**

**16 – Vista dalla zona di vetta con la nuova stazione**

